Городское методическое объединение педагогов дополнительного образования, 15.09.2023 г.

Краеведческие экскурсии по городам России. Интересно и просто с izi.TRAVEL

Синицкая Татьяна Игоревна,
педагог дополнительного образования Центра «Дружба»

АУДИОГИД ПО ВСЕМУ МИРУ В ВАШЕМ ТЕЛЕФОНЕ

izi TRAVEL

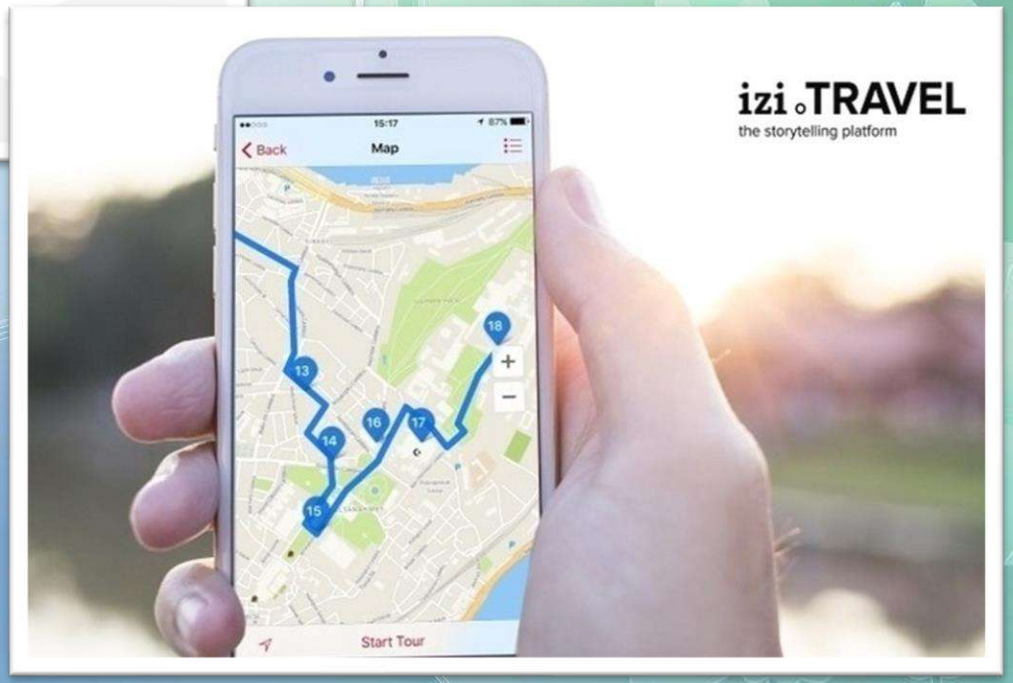

Сделает посещения музеев и городов более интересными и впечатляющими.

izi.TRAVEL – это бесплатная интернет-платформа, где профессионалы и путешественники делятся своими аудиогидами, связанными с путешествиями, культурой и искусством.

Маршрут можно пройти только с помощью мобильного устройство и установленного на нём приложения izi.Travel.

Мобильный аудиогид – приложение, которое можно установить на смартфон.

Оно позволяет проигрывать аудио, видео, показывать изображения высокого разрешения, карты местности.

Мобильный аудиогид может определять местоположение пользователя и в нужный момент проигрывать соответствующие медиа-файлы.

Отзывы и рекомендации

Третьяковская галерея

«Музей постоянно ищет какие-то новые формы, экспериментирует, и в этом нам помогает платформа izi.TRAVEL.»

Татьяна Николаева - начальник отдела мультимедиа и интернет-проектов Третьяковской галереи

Отзывы и рекомендации

Великий Новгород
Родина России

izi.TRAVEL - это новая философия путешествий, возможность свернуть с привычных туристических троп и увидеть города, регионы и страны во всем очаровании! Это шанс услышать историю каждого дома, улицы, квартала - историю, рассказанную просто и с душой.

Андрей Васильев. ТИЦ Великого Новгорода «Красная Изба».

Царицыно
музей—заповедник

Продукт, предлагаемый компанией, удобен и понятен пользователям. Важно, что представители izi.TRAVEL не останавливаются на достигнутом, предлагают своим партнерам новые форматы и представления маршрутов (квесты, добавление навигации, вводных данных и тп).

Владимирова Ольга Евгеньевна Зав. отделом экскурсионного обслуживания ГБУК г. Москвы «ГМЗ «Царицыно»

Заменяет ли аудиогид реальных экскурсоводов?

Никакой, даже самый совершенный аудиогид, не заменит живой рассказ человека. Однако экскурсоводы, как правило, работают с группами посетителей. Аудиогиды же ориентированы на персональное использование.

Вид аудиогида на вашем телефоне

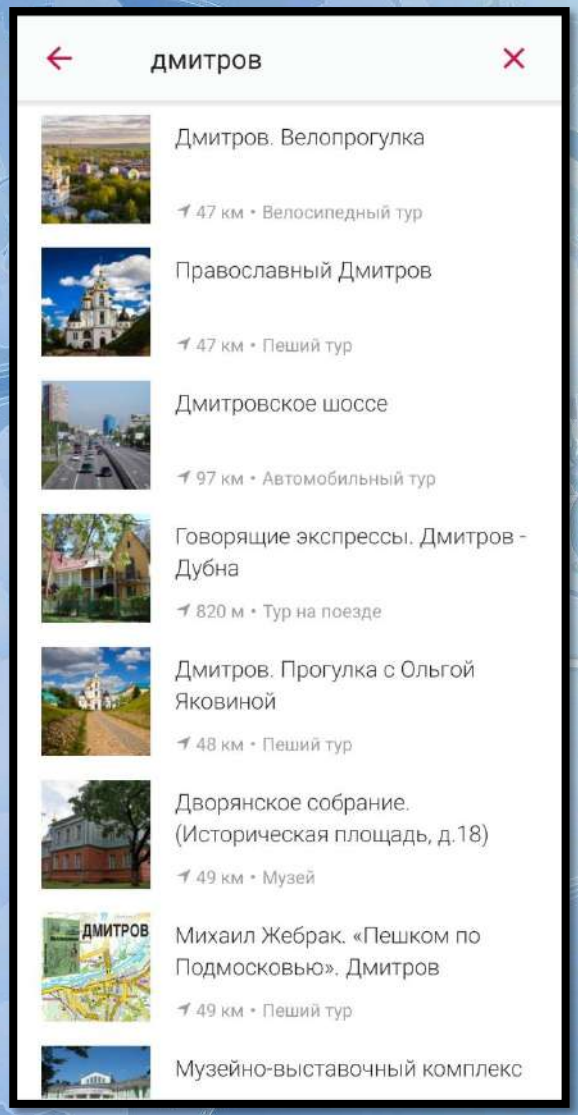

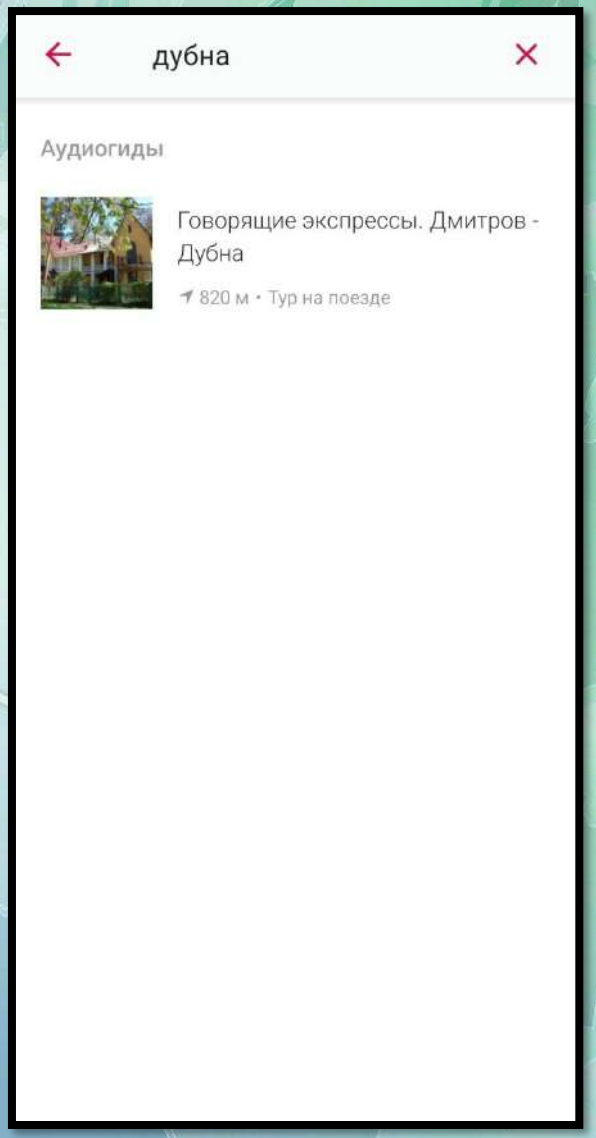

Дмитров. Велопрогулка

★★★★★ 1 отзыв | Дмитров | Бесплатно

Только на русский | Поделиться

Загрузите тур на телефон:

Информация о туре

1. Железнодорожный вокзал
2. Памятник св. Димитрию...
3. Город воинской славы
4. Дом Олсуфьева
5. Дом Милютиной
6. Дома Клятовых
7. Памятник свв.

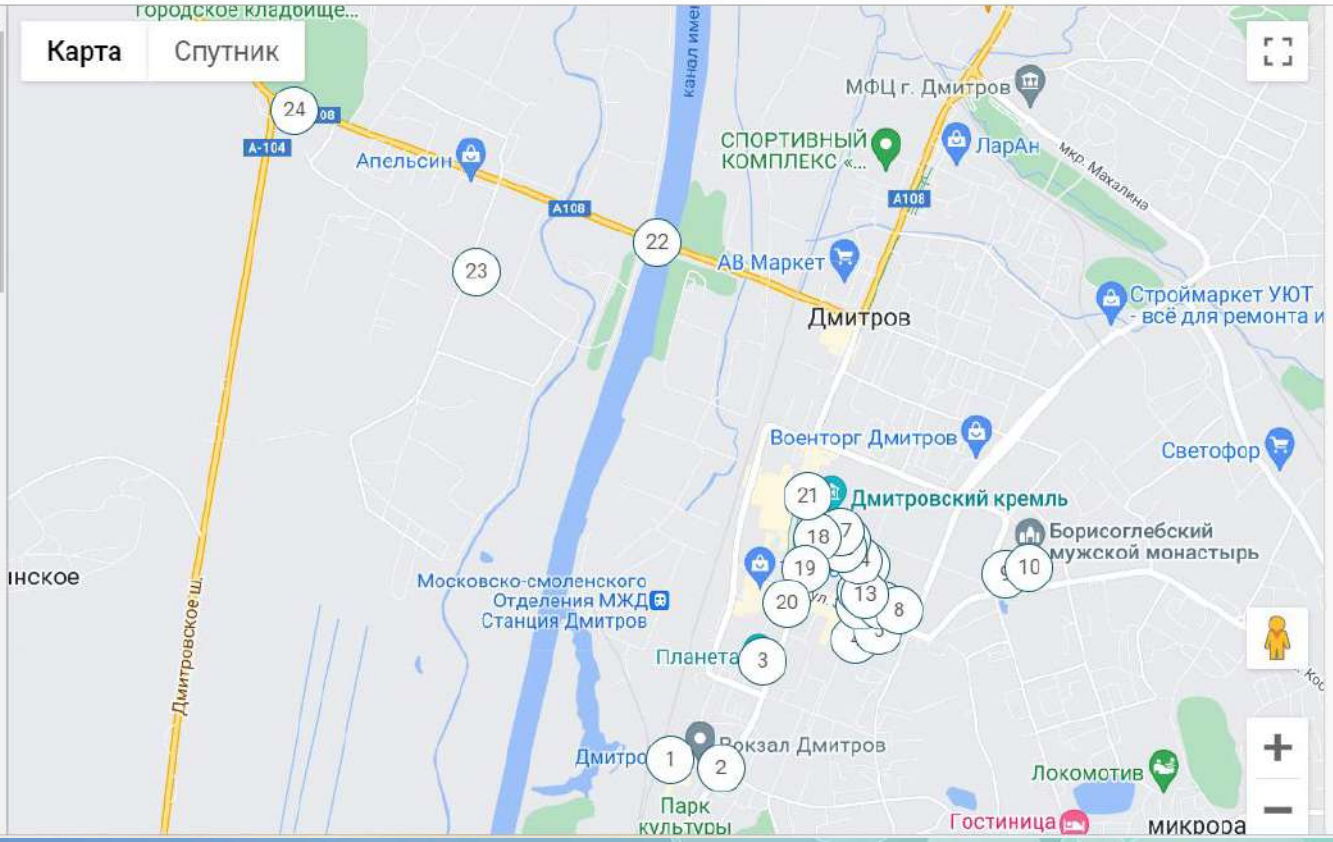

Проект, выполненный обучающимися туристско-краеведческого объединения под руководством Синицкой Т.И.

Разработка квеста «Дубна: шаг за шагом» на izi.TRAVEL

Задачи:

-освоить платформу izi.TRAVEL;
- подобрать краеведческую информацию об объектах на маршруте;
- создать несколько сегментов тура, выбрать контрольные точки и достопримечательности;
- наполнить достопримечательности содержанием (описание, аудио, картинка);
- придумать вопросы для квеста;
- проверить созданный квест в мобильном приложении, пройдя его самостоятельно;
- разместить на платформе izi.TRAVEL созданный квест.

Этапы работы над проектом

ВСТАВЛЯЕМ ФОТОГРАФИЮ И ПРИВЕТСТВИЕ В ТЕКСТОВОМ И АУДИО ФОРМАТЕ

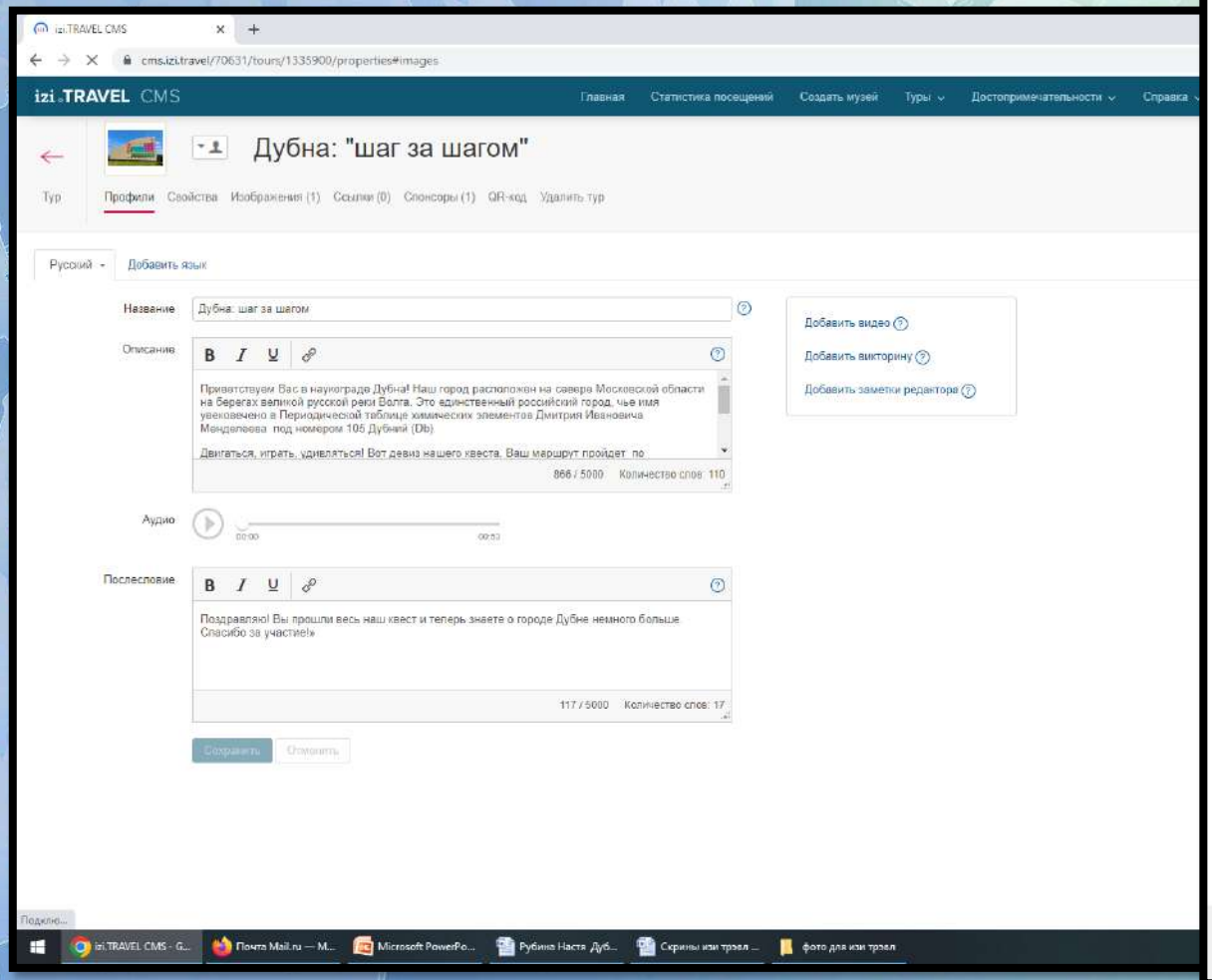

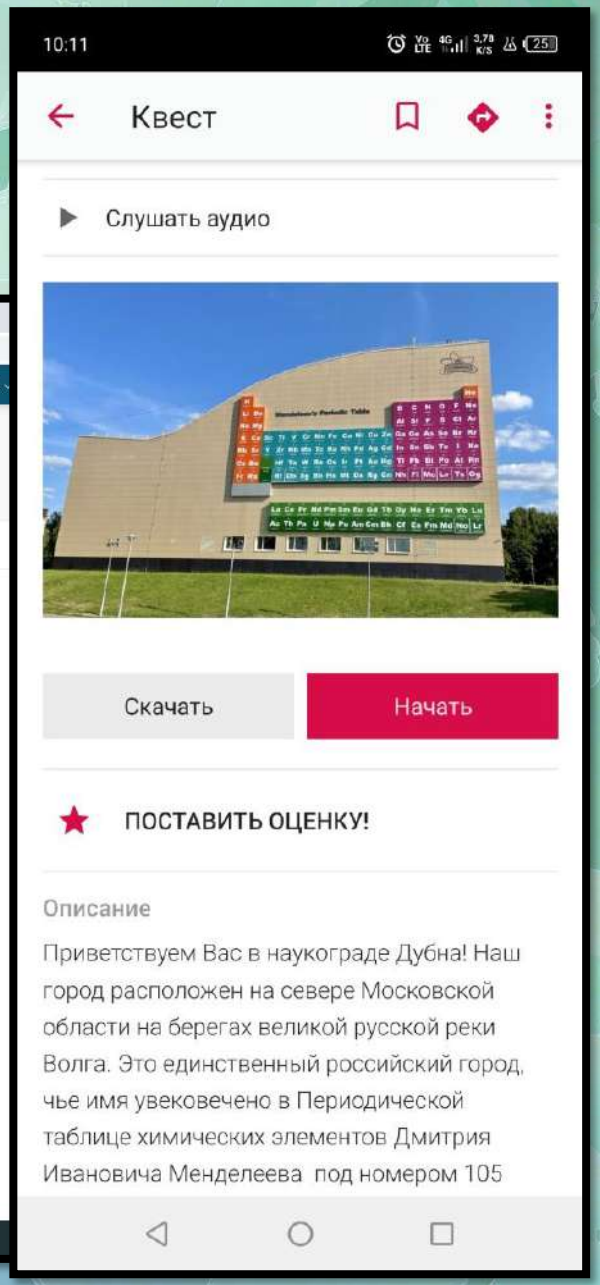

Этапы работы над проектом

ПОСТРОЕНИЕ ПЕРВОГО СЕГМЕНТА И ПЕРВОЙ КОНТРОЛЬНОЙ ТОЧКИ:

МУЗЕЙ ОИЯИ

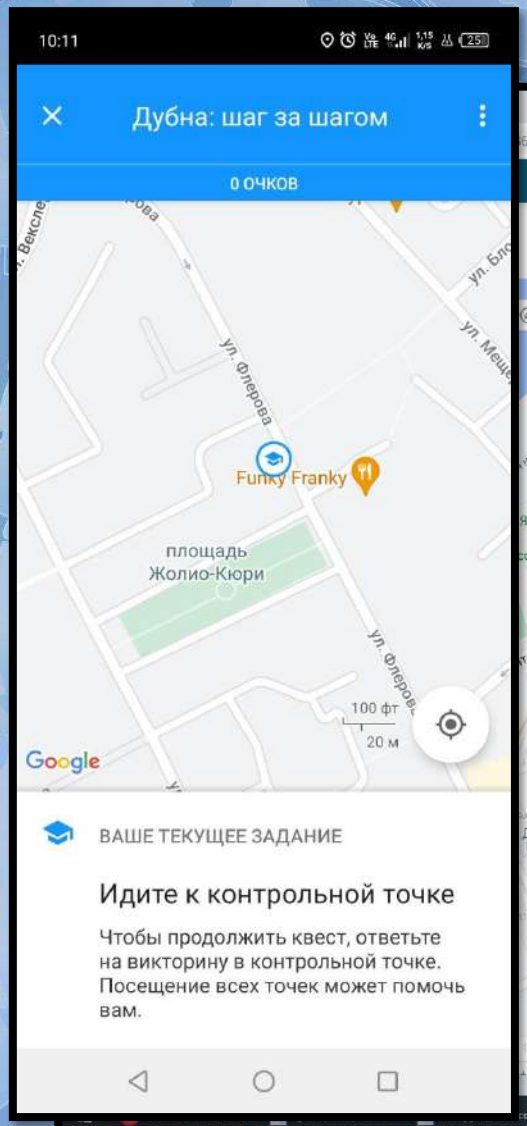

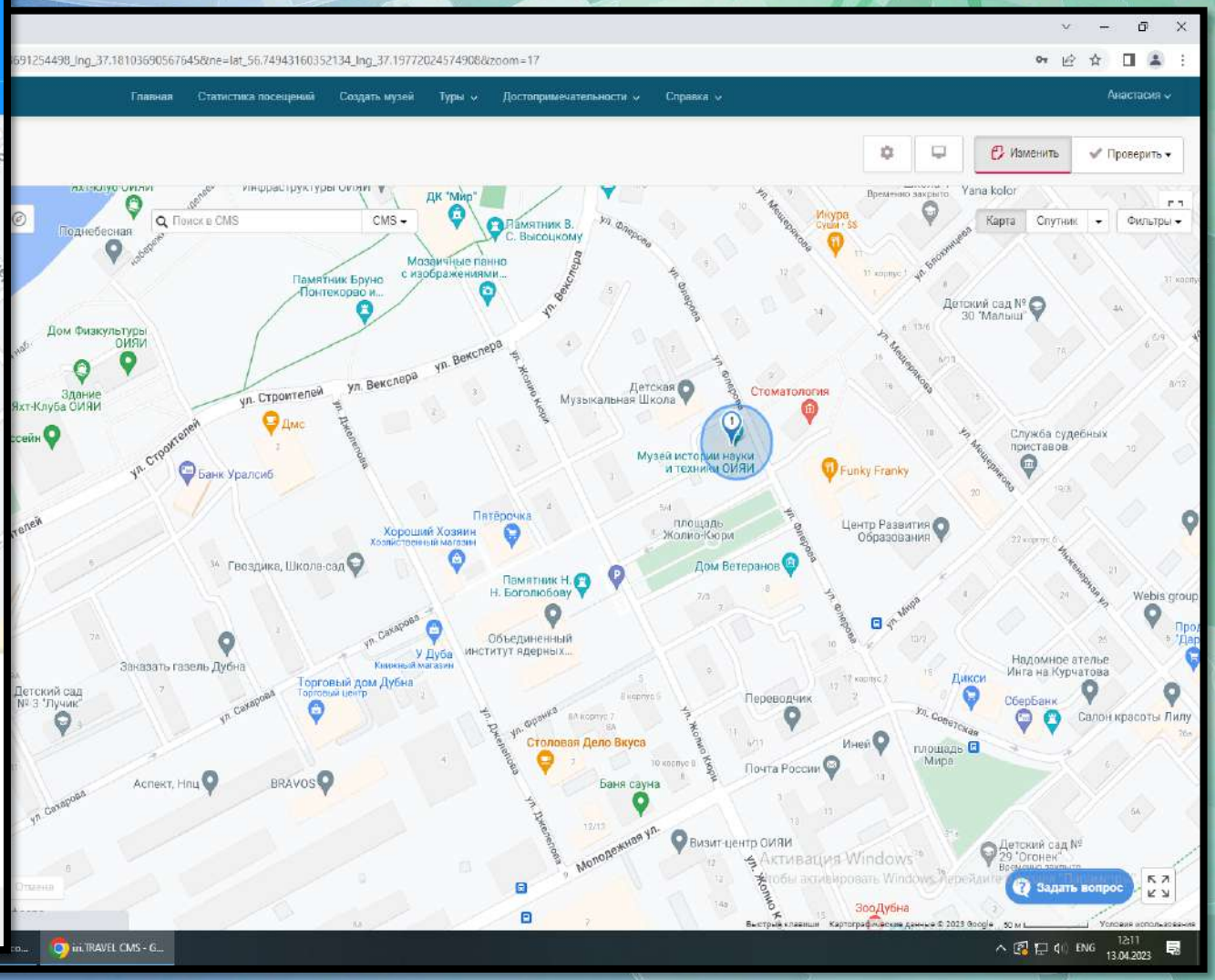

Проект реализован 20 мая на Ночи музеев – 2023

ВИД МАРШРУТА

ДЛЯ ЖЕЛАЮЩЕГО ПРОЙТИ

НАШ КВЕСТ:

«ДУБНА: ШАГА ЗА ШАГОМ»

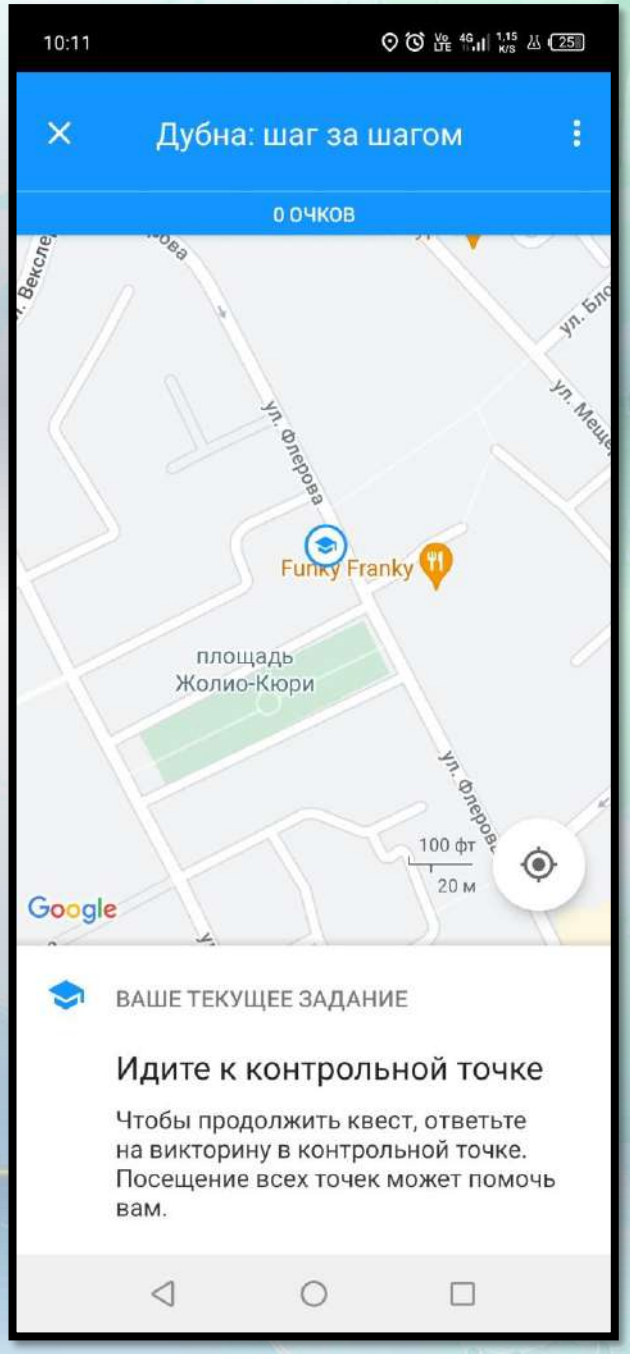

20 мая - Ночь музеев. Мы представили городской квест на платформе izi.TREVEL. Наш эксперимент и новый современный формат квеста получился успешным, интересным и впечатляющим. 91 участник (36 команд) пешком, на самокатах, роликах и велосипедах путешествовали по родному городу.

Квест состоит из 17 контрольных точек и маршрута между ними.
На контрольных точках звучит небольшая история и предлагается ответить на вопрос викторины. Командам пришлось изучать памятники, надписи, делать вычисления, отгадывать ребусы, находить скрытые точки, вспоминать историю Дубны, искать ответы в Таблице химических элементов Менделеева.

Ребята готовили квест почти 2 месяца. Идеи и поддержка Музей истории науки и техники ОИЯИ.

22:45

Аудиогиды

ДРУЗЬЯ

МУЗЕЙ ИСТОРИИ НАУКИ И ТЕХНИКИ ОИЯИ

ПРОДОЛЖИТЬ

СБРОСИТЬ

★★★★★ (12)

КВЕСТ

Приветствуем Вас! Двигаться, играть, удивляться! Вот девиз нашего квеста. Ваш маршрут пройдет по исторически-значимым местам города, познакомит с несколькими учёными физиками и их открытиями и даст возможность полюбоваться впечатляющими

Все Гиды | Лучшее | Прогулка | Профиль | QR-сканер

22:44

Назад

Отзывы

5.0 ★★★★★ (11)

Написать отзыв

Поддержка

Елена

★★★★★ 8 сент. 2023 г.

Спасибо за квест, интересный маршрут по достаточно маленькой части города. Вопросы тоже очень разнообразные, некоторые заставляют хорошенько задуматься)

Поделиться

Елена

★★★★★ 8 сент. 2023 г.

Спасибо за квест, интересный маршрут по достаточно маленькой части города. Вопросы тоже очень разнообразные, некоторые заставляют хорошенько задуматься)

Поделиться

Ольга

★★★★★ 21 мая 2023 г.

Очень понравился квест! Спасибо! Больше всего трудностей вызвал вопрос с курой и поребриком 🤔 и самая короткая аббревиатура. Начали с ОИЯИ, потом РАН, и наконец нашли ДК

Все Гиды | Лучшее | Прогулка | Профиль | QR-сканер

Этапы работы над проектом

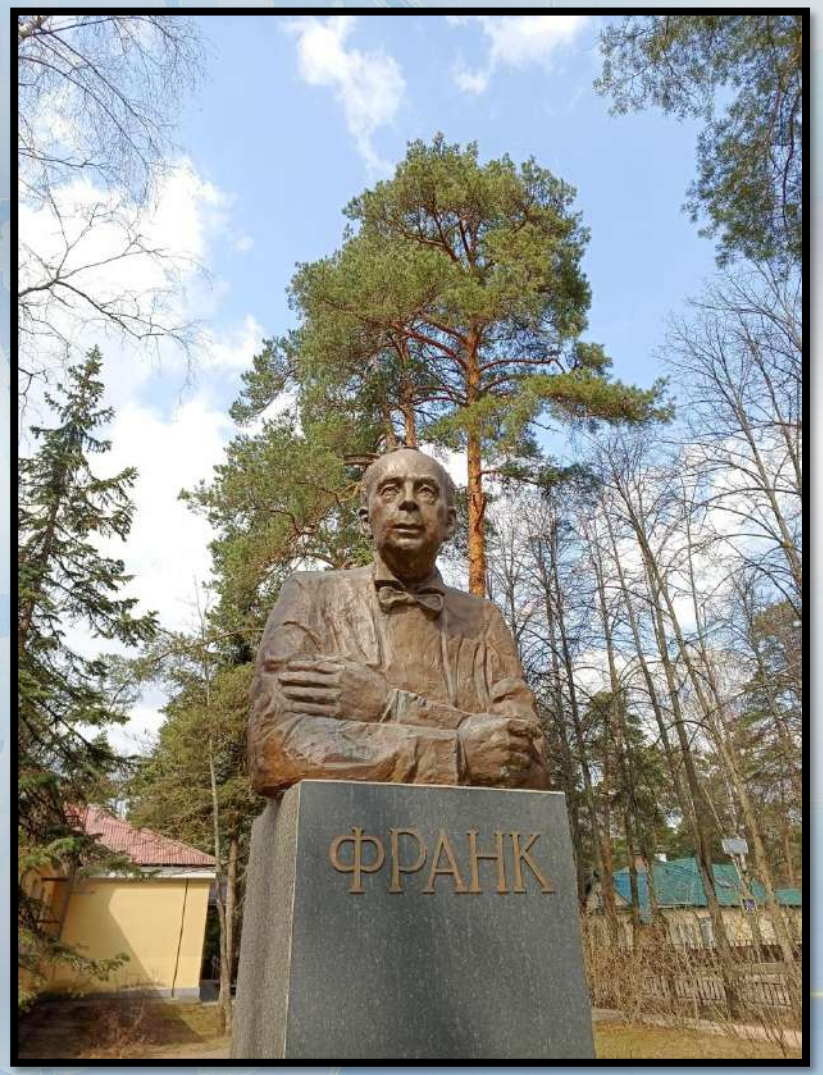

ДОБАВЛЯЕМ НАЗВАНИЕ ДОСТОПРИМЕЧАТЕЛЬНОСТИ, ФОТОГРАФИИ, ОПИСАНИЕ И АУДИОФАЙЛ

Вы находитесь около памятника Илье Михайловичу Франку. Это выдающийся ученый современности – физик, академик, Лауреат Нобелевской премии. Илья Михайлович был директором Лаборатории нейтронной физики Объединенного института ядерных исследований со дня её основания и до конца 80-х годов. Основная базовая установка лаборатории – импульсный реактор на быстрых нейтронах ИБР-2, который является единственной установкой такого класса в мире. Франк любил говорить: «Любовь хорошо, а золотой браслет лучше». «Любовью» он называл теорию, а «золотым браслетом» – результат экспериментов.

Этапы работы над проектом

СТРОИМ МАРШРУТ ОТ ПЕРВОЙ КОНТРОЛЬНОЙ ТОЧКИ ДО ВТОРОЙ

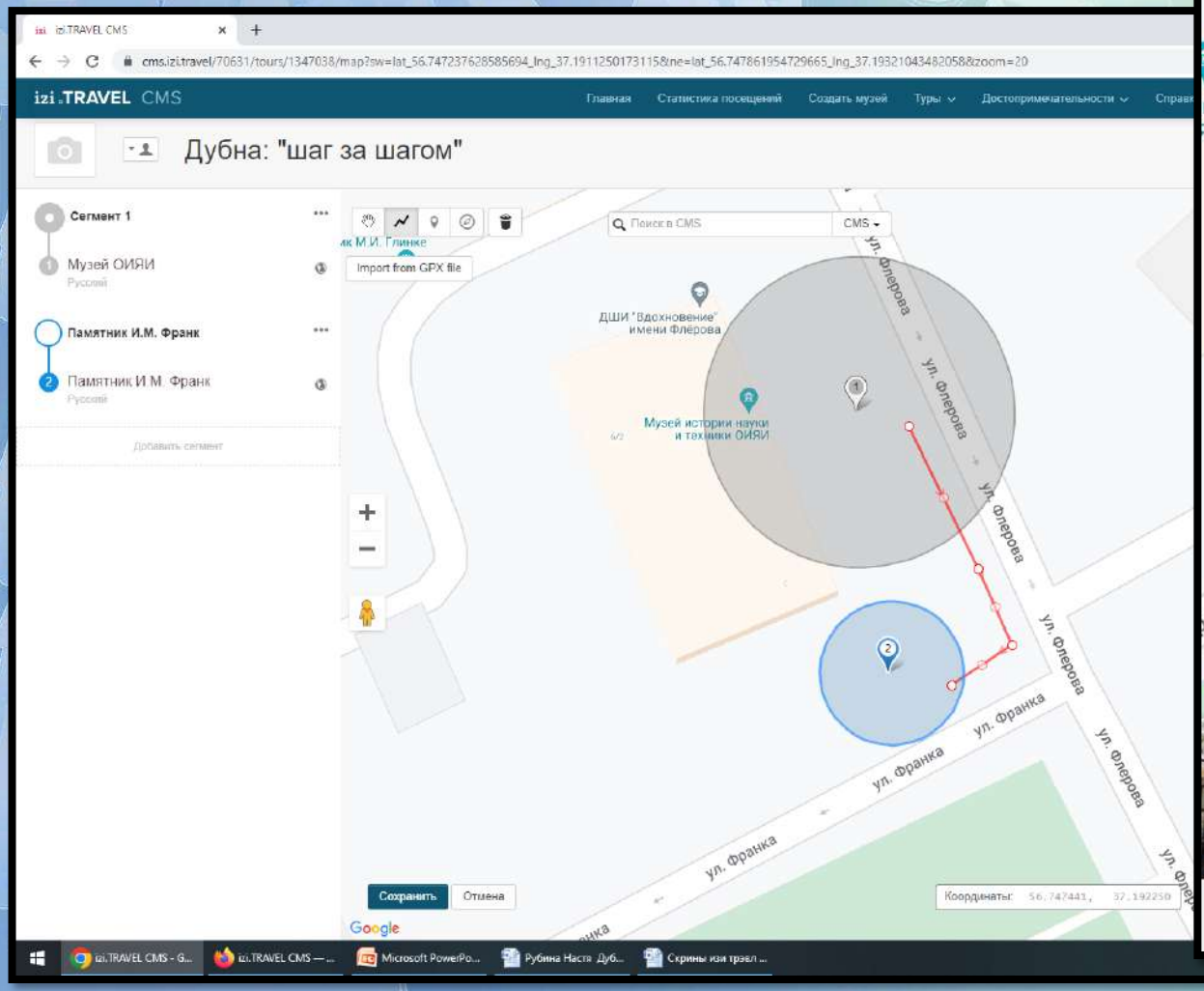

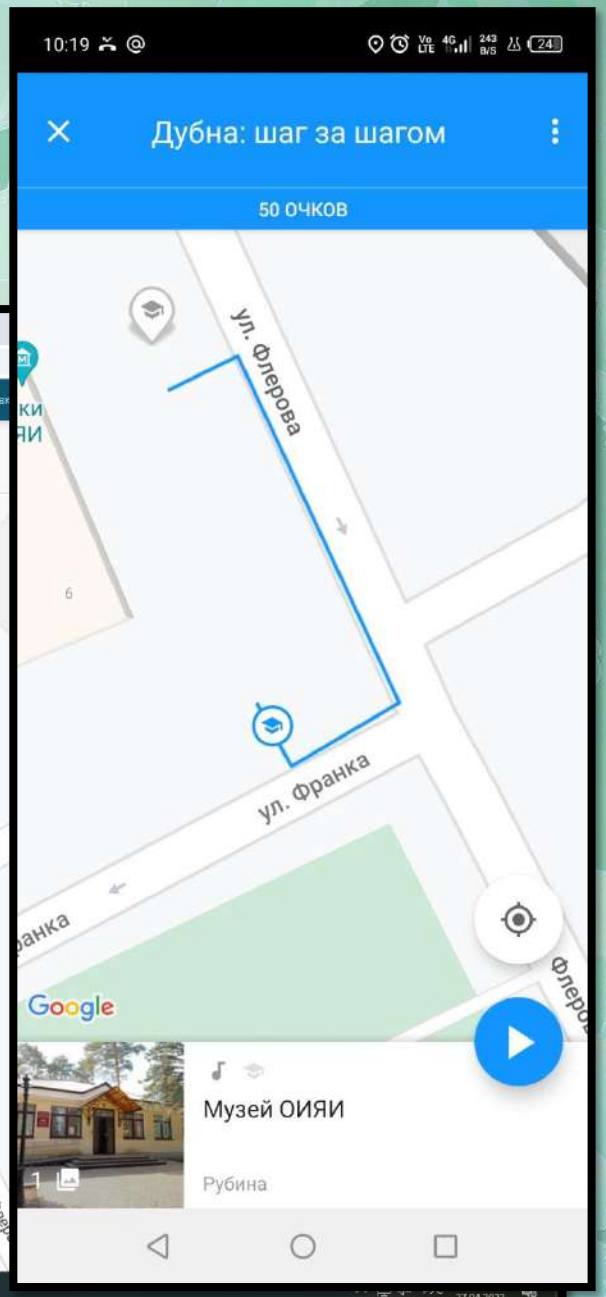

Этапы работы над проектом

ПРИДУМЫВАЕМ ВОПРОС ВИКТОРИНЫ

ПОСЛЕ ПРАВИЛЬНОГО ОТВЕТА ПОЯВЛЯЕТСЯ НОВЫЙ ФРАГМЕНТ МАРШРУТА ДО СЛЕДУЮЩЕЙ ДОСТОПРИМЕЧАТЕЛЬНОСТИ

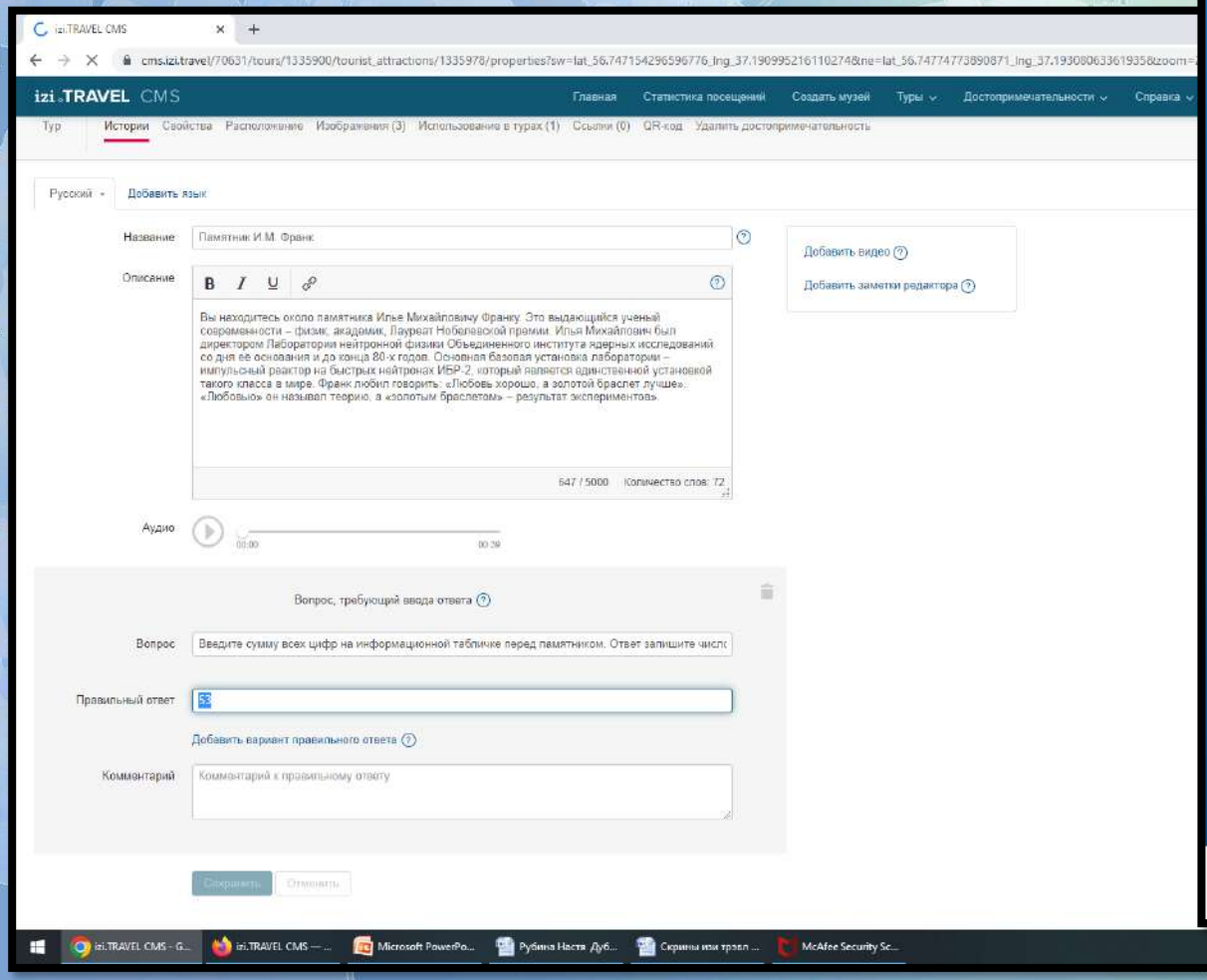

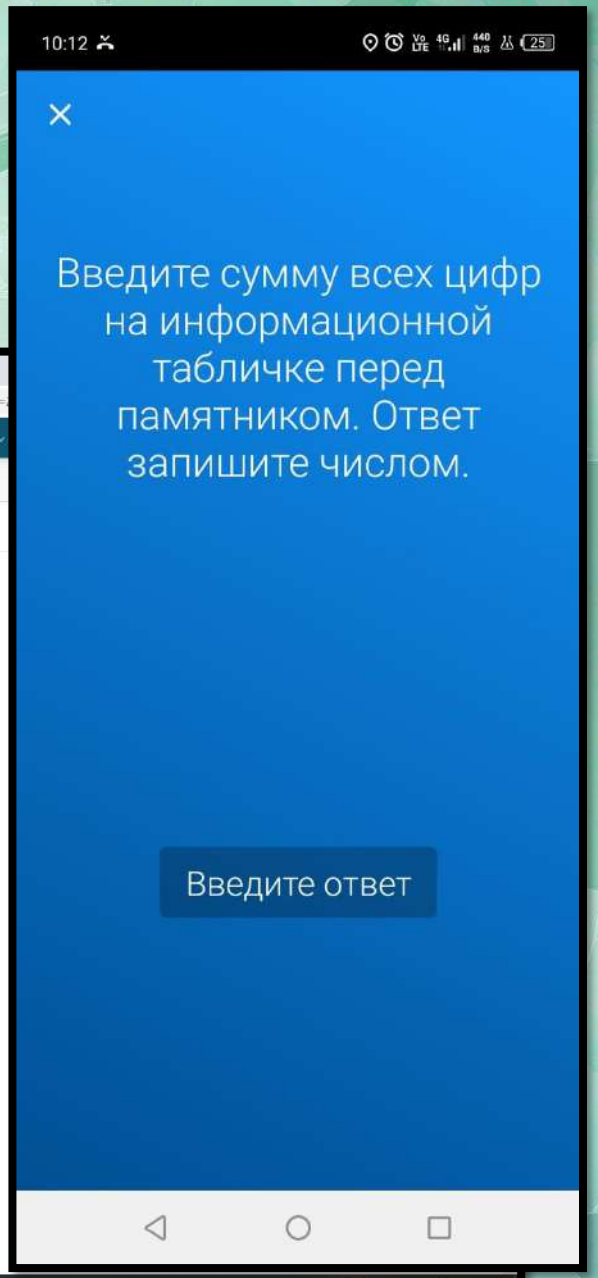
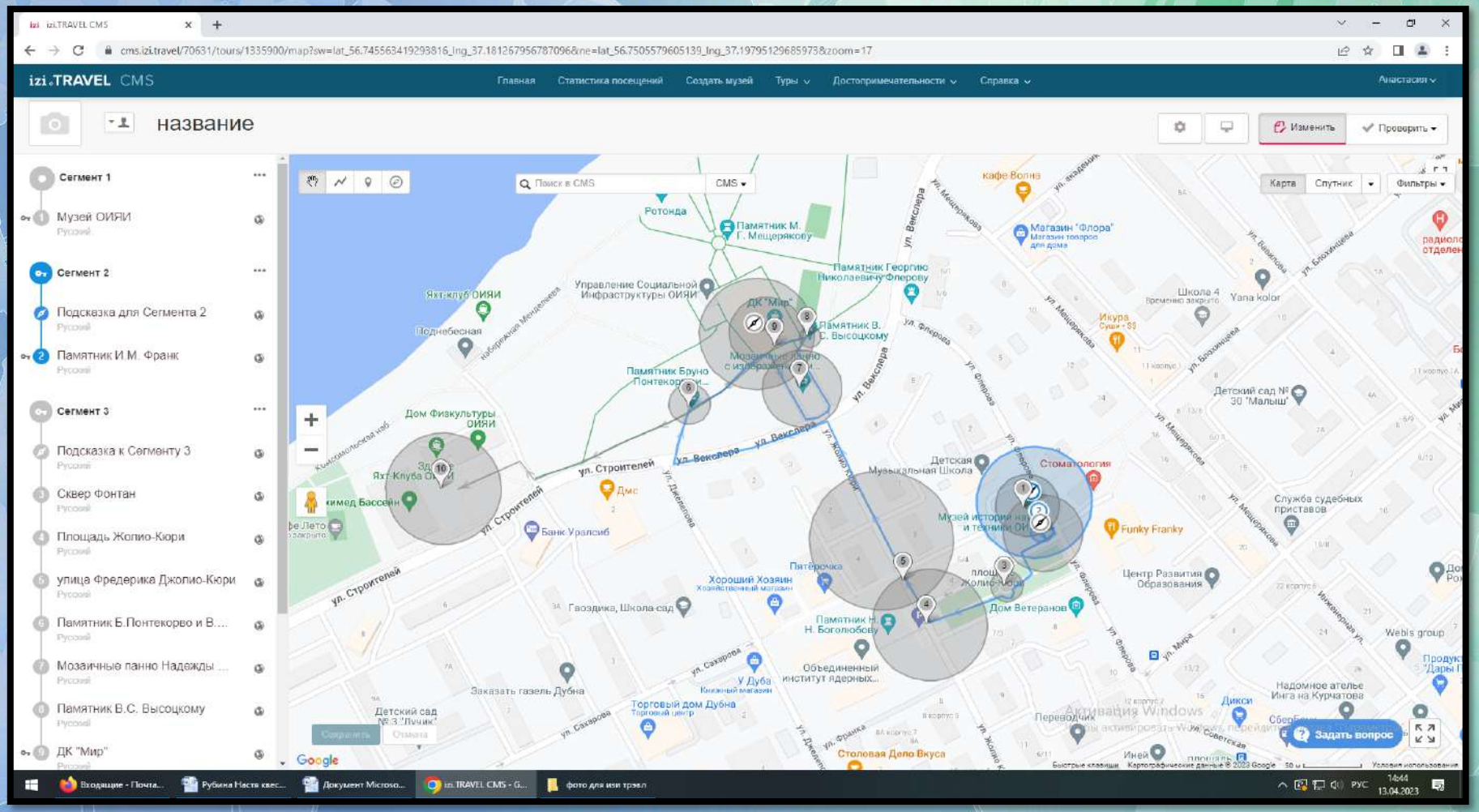
ВИД ГОТОВОГО МАРШРУТА ПРИ ЕГО СОЗДАНИИ В ПРОГРАММЕ IZI.TRAVEL